

# RAPPORT de PESEE



Appareil type : **DA 40**

Date : **18/12/2015**

Immatriculation :

Nom et signature : **ESCRIBA José**

**F-GNJM**

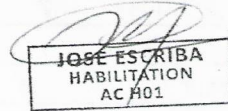

Le plan de référence se situe à 2,194 mètres en avant de la nervure d'emplanture

X1 : roues principales à 2,7385 m

X2 : roue avant à 0,9735 m

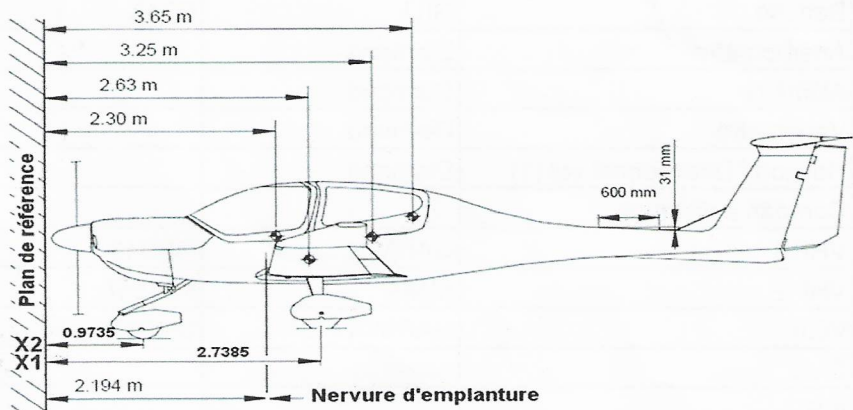

Équipement selon la liste d'inventaire des équipements (voir la section 6.5 du manuel de vol), incluant le liquide de frein, l'huile (8 litres), plus le carburant inutilisable (7,6 litres=environ 2 US gal).

Masse à vide (kg)			
	Masse lue	Correction	Masse nette
Roue gauche	334,0	0	334,0
Roue droite	331,0	0	331,0
Roue avant	103,0	0	103,0
Masse à vide mesurée	768,0	0	768,0

Calcul centrage			
	Masse (kg)	Bras de levier	Moments (m x kg)
Train principal	665	2,7385	1821,1025
Roue avant	103	0,9735	100,271
<b>Total</b>	<b>768</b>	<b>2,502</b>	<b>1921,3730</b>

## Limites de centrage

Position du centre de gravité (m)

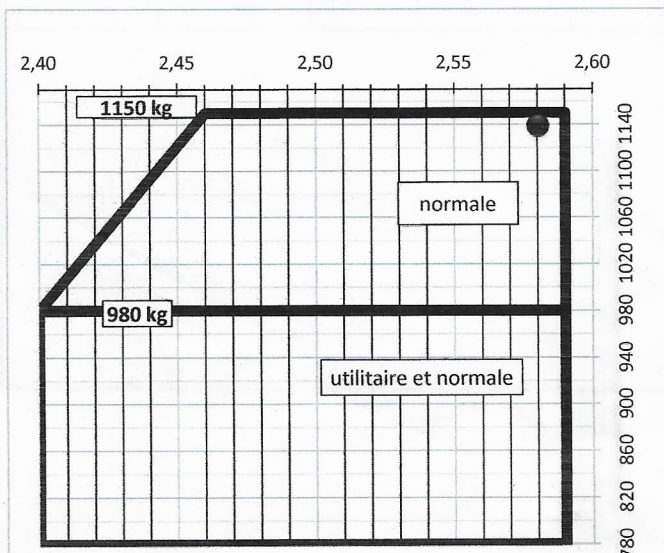

## Exemple de chargement

	Masse (Kg)	Bras de levier (m)	Moment (m.kg)
Avion vide	768	2,50	1921,3730
Places avant (2x77kg)	144	2,30	331,2
Places arrière (2x77kg)	144	3,25	468
Bagages	0	3,65	0
Réservoirs (100LL)	litres	83	217,764
	USG		
	115	30	
<b>TOTAL</b>	<b>1150 kg maxi</b>	<b>1139</b>	<b>2938,337</b>

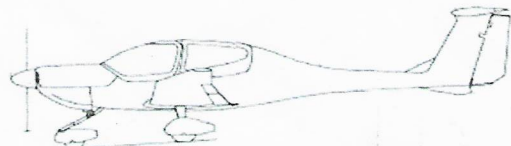



immatriculation: **F-GNJM**

Date: 14/12/2015

### INVENTAIRE

Corrections éventuelles

X	0	Equipement	Marque	Type	Nombre	Masse	Moment
X		Hélice	MT PROPELLER	MTV-12A/B180-17	1		
X		Démarrreur			1		
X		Génératrice/Alternateur (1)					
X		Batterie	GILL	G243	1		
X		Anémomètre	Diamond		1		
X		Altimètre	Diamond		2		
X		Variomètre	Diamond		1		
X		Horizon / Directionnel vol (1)	Diamond		1		
	0	Compas à distance					
X		VHF 1	GARMIN	GNS430	1		
X		VHF 2	KING	KX155A	1		
X		VOR	GARMIN / KING	GNS430/ KX155A	2		
	0	DME					
	0	ILS					
	0	Marker					
X		Transpondeur	GARMIN	GTX328	1		
X		Alticodeur			1		
X		GPS	GARMIN	GNS430	1		
X		Balise de détresse	KANNAD	406 AF	1		
	0	Radio compas					
	0	Casque					
	0	Micro					
	0	Dégivrage (plans, hélice...)(1)					
	0	Réservoir supplémentaire					
X		Sièges	Diamond		4		
	0	Chauffage cabine					
X		boîte à mélange	KING	KMA 130	1		
X		interphone		PM1000II	1		

X Inclus dans la masse à vide corrigée

0 Non utilisé sur l'appareil

1 Rayer la mention inutile